INFESTACIÓN BANYARRIQUER (Cerambyx cerdo). 2023. MENUT - MALLORCA

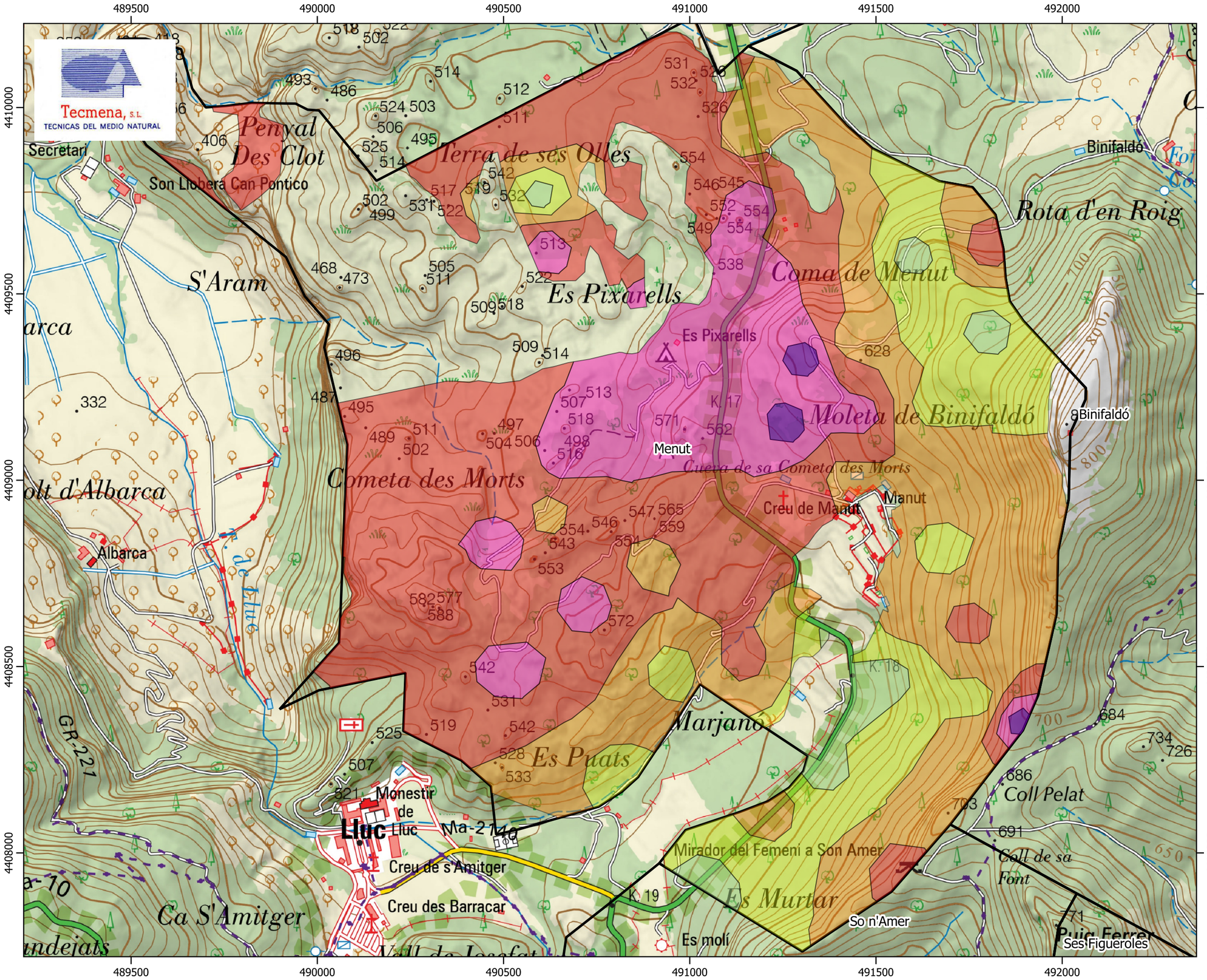

Infestación Cerambyx cerdo 2023

- Nivel 0
- Nivel 1
- Nivel 2
- Nivel 3
- Nivel 4
- Nivel 5
- Fincas_Públicas

Coordinate System: ETRS89 UTM Zone 31N
Projection Transverse Mercator
Units: Meter

E: 1:10.000

TECMENA, S.L.

MENUT

Sup. Monte:	370,29 ha
Sup. encinar:	289,89 ha
NIVEL 0:	7,29 ha (02,51%)
NIVEL 1:	43,41 ha (14,97%)
NIVEL 2:	77,85 ha (26,86%)
NIVEL 3:	117,30 ha (40,46%)
NIVEL 4:	42,31 ha (14,60%)
NIVEL 5:	1,73 ha (00,60%)

SERVICIO DE PREVENCIÓN, CONTROL Y SEGUIMIENTO DE LAS PRINCIPALES PLAGAS Y ENFERMEDADES DE LOS BOSQUES DE LAS ILLES BALEARS Y CUMPLIMIENTO DE LAS OBLIGACIONES EUROPEAS REFERENTE A ORGANISMOS DE CUARENTENA

06. NIVEL INFESTACIÓN CERAMBYX

AGOSTO, 2023

GOIB
CONSELLERIA AGRICULTURA, PESCA I MEDI NATURAL
DIRECCIÓ GENERAL MEDI NATURAL I GESTIÓ FORESTAL